

Resonance bio-Select für Bioresonanz-Anwendung



Resonance bio-Select

Zur Anwendung der Bioresonanz
inkl. Potenzierfunktion und
Farblichtanwendung

Beschreibung:

Resonance bio-Select ist ein Bioresonanz-Gerät der neuen Generation. Es verfügt über alle wünschenswerten Funktionen rund um die Informationsübertragung. Ob über Ampulle, Becher-oder Handelektrode oder Software-Datenbank, Resonance bio-Select verfügt über eine hochwertige Übertragungsqualität. Die Menüführung über das Touch-Display ist leicht verständlich und einfach zu handhaben. Es gibt automatisierte Programme nach Indikation oder individuell einstellbare Programme mit Speicherfunktion für den erfahrenen Anwender. Resonance bio-Select ist kompatibel mit dem EAV-Gerät Easy-Quick-Check . Beide Geräte können zu einer festen Geräteeinheit verbunden werden. Im Gerät ist eine Potenzierfunktion enthalten.



Menü-Führung über
Touch-Display



Lichtmagnetkopf

Funktionen:

- ✓ Invers- und Direktmodus
Modus A und A-Invers
mit Separator-Schaltung
(H.D-quer)
- ✓ Menüführung über Touch Display
- ✓ Automatische Festprogramme
- ✓ Potenzierfunktion von D3 bis D200
- ✓ Individuell erstellbare Programme
mit Speicherfunktion



Standard-Lieferumfang:

2x Handelektroden, Retec-Doppelkabel, 1x Eingangsbecher, 1x Ausgangsbecher, Verbindungskabel f. Becher, Bedienungsanleitung, Netzteil

inkl. Besonderheit: Monolux-Lichtmagnetkopf zur lokalen Anwendung mit rotem Farblicht und moduliertem Magnetfeld

MBA-GmbH

Lindenstr. 1 – 65555 Limburg

Tel.: 06431-9217900 - www.mba-gmbh.de

Optionale Erweiterungen zum Resonance bio Select

- ✓ EAV-Gerät Easy-Quick-Check
Beide Geräte können zu einer festen Einheit verbunden werden
- ✓ Softwareprogramm X-Kits-VIR für den Resonanztest über Testsatz-Datenbank
- ✓ Software-Module wie X-Kits PV-Datenverwaltung und All Remedies mit eigener Listenerstellung
- ✓ Modul für Softlaser-Anwendung z.B. über Akupunkturpunkte



Easy-Quick-Check und Resonance
als Geräteeinheit

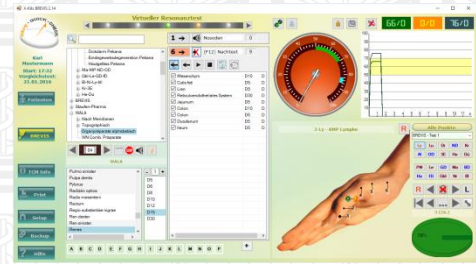

X-Kits VIR Software
mit Testsatz-Datenbank

Sonderzubehör für Resonance bio-Select:

Universalhalter für
Handelektroden



Homöoprint-
Trägerampullen



Fußelektroden mit
Podest

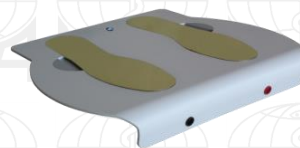

Abtastplatte/Bügeleisen
mit Verb.-Kabel

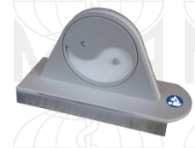

Softlaser-Modul:

Modulierter Softlaser (20mW) für Laserbestrahlung, -akupunktur oder Informationsübertragung.



Easy-Softlaser

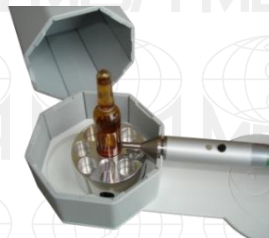

Laser-Halterung



Akupunkturpunkt- und
Flächenbestrahlung



Schutzbrille



Resonance bio-Select für Bioresonanz-Anwendung



MBA-GmbH

Lindenstr. 1 – 65555 Limburg

Tel.: 06431-9217900 - www.mba-gmbh.de